

Equipe animation : Guy STEINBACH, Michèle PROTCH, Marie Martine PUPIN

13 septembre 2018

TRADITION *du patrimoine*



MODERNITÉ *du Street Art*

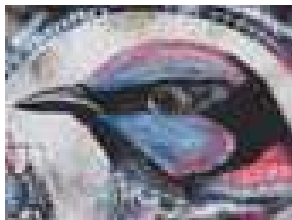

À Ivry et Vitry sur Seine (environ 11 km)

Ivry-sur-Seine est la destination idéale pour une journée riche en surprises urbaines : Inscrit dans un territoire caractérisé par la présence fluviale de la **Seine**, **Ivry** a des origines très anciennes. Des fouilles archéologiques ont mis à jour les lieux où vécut l'ermite Saint-Frambour, réfugié dans une grotte naturelle au VI^e siècle, qui fut l'objet d'un pèlerinage très suivi jusqu'au milieu du XIX^e siècle. Nous vous proposons de découvrir quelques vestiges du passé ancien d'**Ivry** et en même temps, puisque Ivry est en passe, comme **Vitry**, de devenir une ville dédiée au **Street-Art**, d'admirer au cours de notre balade, de nombreuses peintures urbaines.

Rendez-vous Gare du Nord **9 h15** pour départ impératif à **9h:30**
Départ de la balade à la station de Tramway **Porte d'Ivry-Magenta**

Il faut absolument se munir d'un ticket Mobilis 4 zones et apporter son pique-nique avec soi

Contacts : Guy STEINBACH 01 39 83 49 46

Marie Martine PUPIN 06 88 45 19 47

Michèle PROTCH 06 88 74 47 96